



Camera Executorilor Judecătorești de pe lângă Curtea de Apel București  
**Societate Profesională de Executori Judecătorești**  
**Dobra & Căliman**

București, sector 5, Bd. Libertății nr. 20-22, bl. 102, parter-mezanin;  
Tel: +40 311 004 286 Fax: +40 311 004 287; Mobil: +40 799 778 777;  
e-mail: office@executare.ro; web: www.executare.ro



**Dosar de executare silită nr.: 1564/2020**

**Nr. înregistrare: 1625/07.01.2021**

## **PUBLICAȚIE DE VÂNZARE NR. 2/07.01.2021**

Noi, **SOCIETATE PROFESIONALĂ DE EXECUTORI JUDECĂTOREȘTI DOBRA & CĂLIMAN**, executori judecătorești în circumscripția Curții de Apel București, cu toate datele de identificare din antet,

*În conformitate cu dispozițiile art. 839 Cod procedură civilă, aducem la cunoștință generală următoarele:*

**În data de 29.01.2021, ora 10:00, va avea loc la sediul Societății Profesionale De Executori Judecătorești Dobra & Căliman, în București B-dul. Libertății nr. 20 - 22, bl. 102, parter și mezanin, sector 5, vânzarea la licitație publică a imobilului identificat prin Cartea Funciară nr. 34580 și numărul cadastral 34580, situat în Loc. Ulmi, sat Moșteni, Str. Spiridon, jud. Giurgiu, compus din teren intravilan împrejmuit în suprafață măsurată de 5.100 m.p.( 5.147 în acte) .**

Imobilul este identificat și descris conform anexei I.

Imobilul este grevat de sarcinile atestate de anexa II, reprezentată de extrasul de carte funciară emis urmare a cererii subscrisei de notare a urmării imobilului.

Anexele I și II fac parte integrantă din prezenta publicație de vânzare.

**Licitația începe de la prețul de 225.400,00 lei, ce reprezintă prețul la care a fost evaluat imobilul anterior precizat, conform raportului de evaluare întocmit în prezentul dosar de executare.**

**Executarea silită se efectuează având în vedere:**

- cererea de executare silită formulată de creditorul **RALFI I.F.N. S.A., CUI 9530574, J40/10461/2009**, cu sediul în București, Sos. Fabrica de Glucoză nr. 5, Complexul Comercial Novo Park 3, Clădirea F, et. 4, sector 2
- în contradictoriu cu debitorul **DUMITRASCU MIHAELA**, cu domiciliul în Sos. Oltenitei nr. 83, bl. 12, sc. 1, et. 5, ap. 24, Mun.Bucuresti, sector 4
- în baza titlului executoriu reprezentat de **Contract de credit 2186587 din data de 16.07.2019**

- încheierea pronunțată de: JUDECATORIA SECTORULUI 4 BUCURESTI in dosar nr. 15670/4/2020, la data de 22.07.2020 prin care a fost incuviințată executarea silită
- încheierea emisă Societatea Profesională de Executori Judecătorești Dobra & Căliman în data de 08.12.2020 cu privire la stabilirea prețului imobilului urmărit silit și a termenului în vederea vânzării acestuia la licitație publică.
- încheierea emisă de executorul judecătoresc în data de 08.12.2020 cu privire la actualizarea cheltuielilor de executare.

Toți cei care pretind vreun drept asupra imobilului sunt obligați să-l aducă la cunoștință executorului judecătoresc, în scris, înainte de data stabilită pentru vânzare, în termenul și sub sancțiunile prevăzute de lege.

**Persoanele care vor să cumpere imobilul la licitație** sunt obligate să depună la dispoziția executorului judecătoresc, o garanție reprezentând 10% din prețul de începere a licitației, astfel cum a fost precizat mai sus. Dovada consemnării va fi atașată ofertei de cumpărare ce va cuprinde prețul oferit și condițiile de plată și se va depune la sediul Societății profesionale de executori Judecătorești Dobra & Căliman, în timpul programului de lucru cu publicul între orele 09.30-16.00, cel târziu în ziua premergătoare licitației, cu excepția ofertelor de cumpărare cel puțin egale cu prețul de începere a licitației, care pot fi depuse inclusiv în ziua licitației.

Creditorii urmăritori sau intervenienți nu sunt obligați, dacă au rang util de preferință, să depună garanția. De asemenea, sunt dispensate de depunerea garanției persoanele care, împreună cu debitorul, au asupra imobilului urmărit un drept de proprietate comună pe cote-părți sau sunt titularii unui drept de preempțiune, după caz. În aceste cazuri, dacă valoarea creanței ipotecare sau privilegiate ori valoarea cotei-părți a proprietarului nu acoperă cuantumul garanției menționate anterior, se va completa diferența.

**Cauțiunea va fi consemnată la orice unitate a băncii LIBRA INTERNET BANK S.A., pe numele și la dispoziția SOCIETATII PROFESIONALE DE EXECUTORI JUDECĂTOREȘTI DOBRA & CĂLIMAN, în contul deschis la Libra Internet Bank în contul având IBAN RO88 BREL 0002 0020 1565 0101 - RON.**

Persoanele fizice sau juridice care vor participa la vânzarea la licitație, personal sau prin mandatar desemnat conform legii, trebuie să se prezinte la data, ora și locul stabilit pentru vânzarea la licitație având asupra lor cartea de identitate și procura autentică în original, dacă este cazul.

În cazul persoanelor juridice acestea mai trebuie să prezinte certificatul de înmatriculare (în copie conformă cu originalul), certificat constatator valabil emis de registrul comerțului, decizia asociatului unic sau hotărârea adunării generale a asociaților/ acționarilor (original) și dovada mandatului acordat

persoanei care este împuternicită să reprezinte societatea la licitație (original), cu arătarea limitelor mandatului.

Nedepunerea tuturor înscrisurilor anterior menționate (nu se acceptă întocmirea acestora la sediul biroului executorului judecătoresc) anterior începerii licitației, atrage după sine decăderea din dreptul de a participa la licitație.

Executorul va oferi spre vânzare imobilul, prin 3 strigări succesive, la intervale de timp care să permită opțiuni și supralicitări, pornind de la prețul oferit care este mai mare decât prețul la care s-a făcut evaluarea sau, în lipsa unei asemenea oferte, chiar de la acest preț.

Prezenta publicație de vânzare a fost emisă în 11 exemplare care vor fi depuse, comunicate, afișate și publicate după cum urmează:

- I. un exemplar se va depune în dosarul de executare;
- II. câte un exemplar se va comunica potrivit art. 840 Cod procedură civilă,
  - ✓ un exemplar va fi comunicat creditorului **RALFI I.F.N. S.A., CUI 9530574, J40/10461/2009, cu sediul în București, Sos. Fabrica de Glucoză nr. 5, Complexul Comercial Novo Park 3, Clădirea F, et. 4, sector 2**
  - ✓ un exemplar va fi comunicat debitorului **DUMITRASCU MIHAELA, cu domiciliul în Sos. Oltenitei nr. 83, bl. 12, sc. 1, et. 5, ap. 24, Mun.Bucuresti, sector 4**
  - ✓ un exemplar va fi comunicat organului fiscal local **ADMINISTRAȚIA SECTOR 4 A FINANȚELOR PUBLICE BUCUREȘTI, cu sediul în B-dul. Constantin Brâncoveanu, nr.2, sector 4**
  - ✓ un exemplar va fi comunicat coproprietarilor
    1. **DUMITRESCU IOAN, cu domiciliul în București, Calea Vitan nr. 221, bl. 9, sc. 2, ap. 55, Sector 3**
    2. **DUMITRESCU CORNELIA, cu domiciliul în București, Str. George Vâlsan nr. 10, bl. 108, sc. 1, et. 6, ap. 39, Sector 6**
    3. **DUMITRESCU GHEORGHE, cu domiciliul în București, Str. Erou Ion Scortan nr. 14, et. 1, ap. 3, Sector 2**
- III. câte un exemplar se va afișa, conform art. 839 alin. (3) Cod procedură civilă, la:
  - ✓ **JUDECĂTORIA SECTOR 4 BUCUREȘTI cu sediul în București, str. Gheorghe Danielopol nr. 2-4, sector 4**
  - ✓ **PRIMĂRIA COMUNEI ULMI, JUDEȚUL GIURGIU cu sediul în Com. Ulmi, Județul Giurgiu, Cod poștal 087230**
  - ✓ **sediul organului de executare: București B-dul. Libertății nr. 20 - 22, bl. 102, parter și mezanin, Sector 5**
  - ✓ **locul situării imobilului Loc. Ulmi, sat Moșteni, Str. Spiridon, jud. Giurgiu;**
- IV. pentru îndeplinirea procedurii prevăzute de art. 839 alin. (4) Cod procedură civilă, se va proceda la:
  - publicarea în extras într-un ziar de circulație națională,

- publicarea pe pagina de internet [www.executare.ro](http://www.executare.ro) a Societății Profesionale de Executori Judecătorești Dobra & Căliman,
- publicarea pe pagina de internet [www.unejr.ro](http://www.unejr.ro) a U.N.E.J.

**Executor Judecătoresc,  
*Căliman-Habet Emanuel***

Red. M.C.

## ANEXA I

Vedere imprejurimi si acces proprietate subiect:

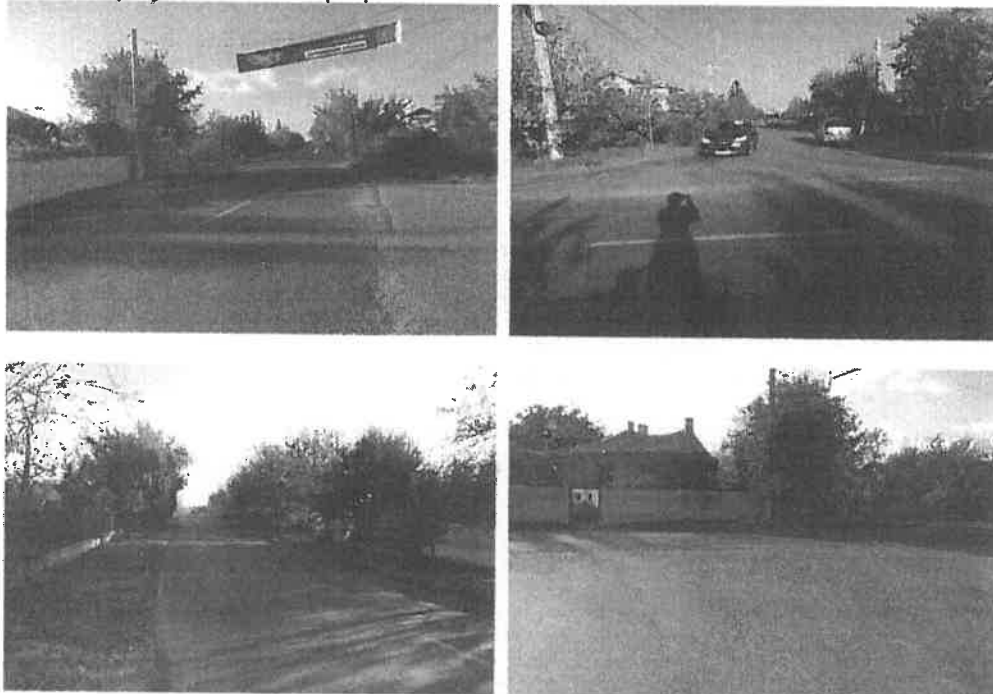



Vedere proprietate subiect:



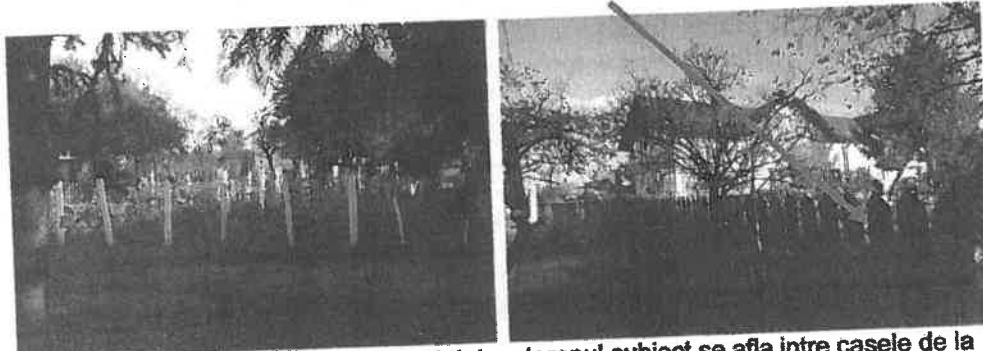

**Vecinatati:** La data inspectiei s-a constatat ca terenul subiect se afla intre casele de la nr. 121 s 123.

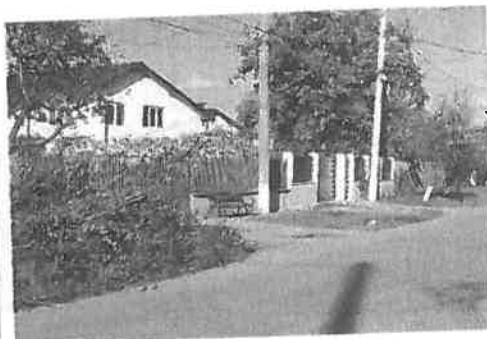

Descriere proprietate:

Număr dosar executare	1564/2020
Data evaluării	04.11.2020
Executor	Societatea Profesională de Executori Judecătorești Dobra & Căliman
Tip proprietate	Proprietate imobiliară de tip teren cu nr.cadastral 34580, intabulat în cartea funciară nr.34580, situat în județul Giurgiu, comuna Ulmi, sat Moșteni, strada Spiridon, având o suprafață totală de 5.100 m.p, conform măsurătorilor cadastrale, fiind compus din: <ul style="list-style-type: none"> <li>✓ tarlăua 87/5, parcela 17 (în suprafața de 1.250 mp, categoria intravilan curți-construcții);</li> <li>✓ tarlăua 54 ,parcela 25 (în suprafața de 2.150 mp - categoria intravilan arabil)</li> <li>✓ tarlăua 54 ,parcela 25 (în suprafața de 1.700 mp categoria extravilan arabil).</li> </ul>
Adresa proprietății	Sat Mosteni, Comuna Ulmi, strada Spiridon, Județul Giurgiu. La data inspecției s-a constatat ca terenul subiect se afla situat între nr. postale 121- 123.
Coordonate localizare	44.460728, 25.785282
Număr cadastral	34580
Carte funciară nr.	34580 UAT comuna Ulmi
Cartier / amplasare	Zona semicentrală
Încadrarea imobil	Nu am avut informații cu privire la încadrarea imobilului în zona fiscală. Proprietatea subiect este localizată în zona semicentrală a localității Ulmi.
Utilități	Energie electrică la limita de proprietate
Suprafață	5.100 mp <ul style="list-style-type: none"> <li>• Conform măsurătorilor cadastrale, fiind compus din: <ul style="list-style-type: none"> <li>✓ tarlăua 87/5, parcela 17 (în suprafața de 1.250 mp, categoria intravilan curți-construcții);</li> <li>✓ tarlăua 54 ,parcela 25 (în suprafața de 2.150 mp - categoria intravilan arabil)</li> <li>✓ tarlăua 54 ,parcela 25 (în suprafața de 1.700 mp categoria extravilan arabil).</li> </ul> </li> </ul>
	5.147 mp <ul style="list-style-type: none"> <li>• Conform documente, fiind compus din: <ul style="list-style-type: none"> <li>✓ tarlăua 87/5, parcela 17 (în suprafața de 1.293 mp, categoria intravilan curți-construcții);</li> <li>✓ tarlăua 54 ,parcela 25 (în suprafața de 3.854,28 mp - categoria extravilan arabil).</li> </ul> </li> </ul>
Utilizare existentă	Teren intravilan
Observații aferente identificare imobil	<ul style="list-style-type: none"> <li>➤ În cadrul prezentului raport de evaluare nu am avut la dispoziție un Extras de Carte Funciară actualizat. Am considerat că informațiile avute la dispoziție sunt corecte. În cadrul apariției altor informații sau documente, ne rezervăm dreptul de a modifica prezentul raport.</li> <li>➤ Nu am avut la dispoziție un certificat de urbanism pentru imobilul evaluat. În cadrul prezentei evaluări am considerat potențialul de construire al terenului similar cu al zonei în care se află localizat. În</li> </ul>



	<p>cadrul apariției altor informații sau documente, ne rezervăm dreptul de a modifica prezentul raport.</p> <ul style="list-style-type: none"><li>➤ Conform măsurătorilor cadastrale terenul are o suprafață totală de 5.100 mp, conform actelor are o suprafață măsurată de 5.147 mp. Din măsuri de prudențialitate, am considerat ca proprietatea subiect are o suprafață totală de 5.100 mp. În cadrul apariției altor informații sau documente, ne rezervăm dreptul de a modifica prezentul raport.</li><li>➤ În cadrul certificatului de moștenitor nr. 86 din 22.10.2019 s-a constatat că suprafața de 1.293 mp este trecută în tarla 87/5, parcela 14. Conform celorlalte documente de proprietate puse la dispoziția evaluatorului (Extras de carte funciara, titlu de proprietate, certificat de moștenitor 245/2008) terenul este situat în tarla 87/5, parcela 17. Prin urmare, în cadrul prezentului raport de evaluare am considerat că terenul analizat este situat în tarla 87/5, parcela 17.</li></ul>
--	--

## ANEXA II



Oficiul de Cadastru și Publicitate Imobiliară GIURGIU  
Biroul de Cadastru și Publicitate Imobiliară Giurgiu

### EXTRAS DE CARTE FUNCİARĂ PENTRU INFORMARE

Carte Funciară Nr. 34580 Ulmi

Nr. cerere **52689**  
Ziua **10**  
Luna **09**  
Anul **2020**

Cod verificare  
100088045983



### A. Partea I. Descrierea imobilului

**TEREN** Necunoscut

**Adresa:** Loc. Mosteni, Str Spiridon, Jud. Giurgiu

Nr. Crt	Nr. cadastral Nr. topografic	Suprafața* (mp)	Observații / Referințe
A1	34580	Din acte: 5.147 Măsurata: 5.100	Teren împrejmuit;

### B. Partea II. Proprietari și acte

Înscrieri privitoare la dreptul de proprietate și alte drepturi reale	Referințe	
<b>18735 / 01/04/2020</b>		
Act Administrativ nr. 5034, din 12/11/1992 emis de CJSDPAT GIURGIU; Act Notarial nr. 3128, din 19/09/2019 emis de SPN TAMARA GARTIG SI ASOCIATII; Act Administrativ nr. 277, din 31/03/2020 emis de PRIMARIA ULMI; Act Administrativ nr. 879, din 19/02/2020 emis de PRIMARIA ULMI; Hotarare Judecatoreasca nr. 1593, din 10/10/1996 emis de JUDECATORIA BOLINTIN-VALE (DOSAR 898/R/1996); Act Administrativ nr. 1082, din 02/03/2020 emis de PRIMARIA ULMI; Act Administrativ nr. 278, din 31/03/2020 emis de PRIMARIA ULMI; Act Notarial nr. 86, din 22/10/2019 emis de SPN DIGNITAS; Act Notarial nr. 245, din 03/11/2008 emis de BNP ASOCIATII CONDOR & CONDOR; Act Administrativ nr. 56, din 02/12/2009 emis de PRIMARIA ULMI; Hotarare Judecatoreasca nr. 392, din 09/07/1997 emis de TRIBUNALUL GIURGIU (DOSAR 485/1997);		
B1	Intabulare, drept de PROPRIETATE, titlu mostenire, dobandit prin Succesiune, cota actuala 1/2 1) <b>DUMITRASCU MIHAELA</b>	A1
B2	Intabulare, drept de PROPRIETATE, titlu mostenire, dobandit prin Succesiune, cota actuala 1/6 1) <b>DUMITRESCU IOAN</b>	A1
B3	Intabulare, drept de PROPRIETATE, titlu mostenire, dobandit prin Succesiune, cota actuala 1/6 1) <b>DUMITRESCU CORNELIA</b>	A1
B4	Intabulare, drept de PROPRIETATE, titlu mostenire, dobandit prin Succesiune, cota actuala 1/6 1) <b>DUMITRESCU GHEORGHE</b>	A1

### C. Partea III. SARCINI

Înscrieri privind dezmembrămintele dreptului de proprietate, drepturi reale de garanție și sarcini	Referințe	
<b>52689 / 10/09/2020</b>		
Somatie nr. NR 34427 SOMATIE DS 1564/2020, din 01/09/2020 emis de Dobra Ofelia-Camelia; Hotarare Judecatoreasca nr. INCHEIERE DS 1564/2020, din 22/07/2020 emis de JUDECATORIA SECTOR 4;		
C1	Se noteaza urmarirea silita imobiliara asupra cotei de 1/2 din imobil, proprietatea de sub B1 ,debitor DUMITRASCU MIHAELA, pentru suma de 22.922,59 Lei in favoarea creditorului RALFI IFN SA	A1